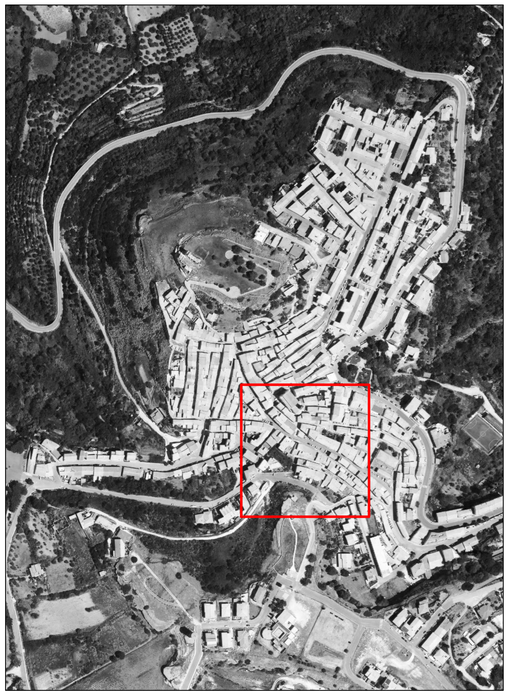

REGIONE AUTONOMA DELLA SARDEGNA

COMUNE DI CHIARAMONTI

BANDO 2015 - L.R. n. 29/1998

Tutela e valorizzazione dei centri storici della Sardegna

Finanziamento di **Programmi integrati** e

Piani di Riqualificazione urbana

Deliberazione G.R. n. 40/9 del 7.8.2015

PROGRAMMA INTEGRATO

Riqualificazione viabilità e sottoservizi del centro storico del Comune di Chiaramonti

RIMODULAZIONE PROGETTO

All . G.02 stato attuale

progettista:

Geom. Pasquale Scampuddu

RUP.:

Dott. Pietro CANU

Responsabile area tecnica _Comune di Chiaramonti

Sindaco

Dott. Luigi Pinna

Chiaramonti, 30 gennaio 2026

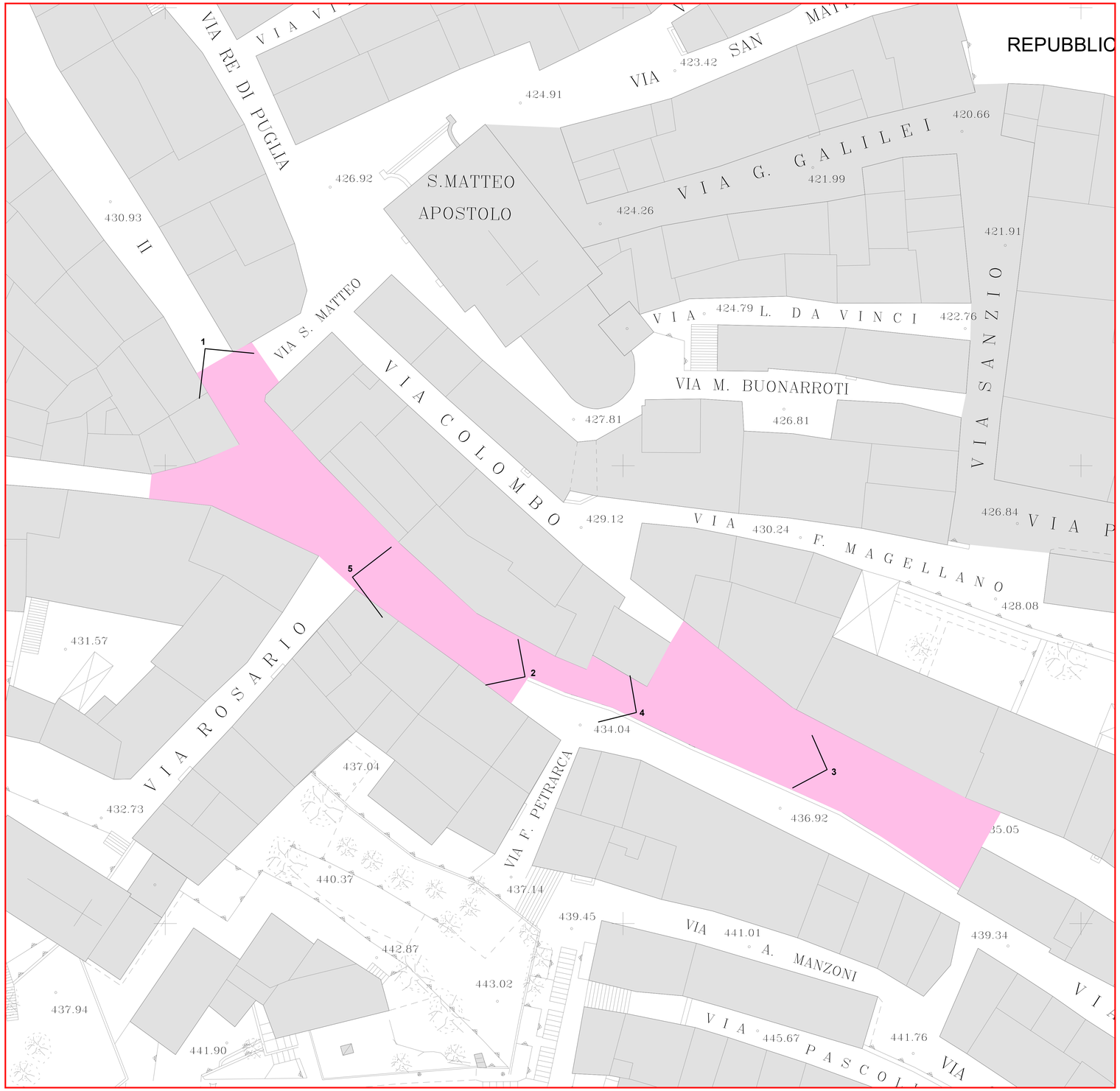

scala 1:200

1

2

3

4

5