

Canale deflusso acqua via Grixoni
Sc. 1:20

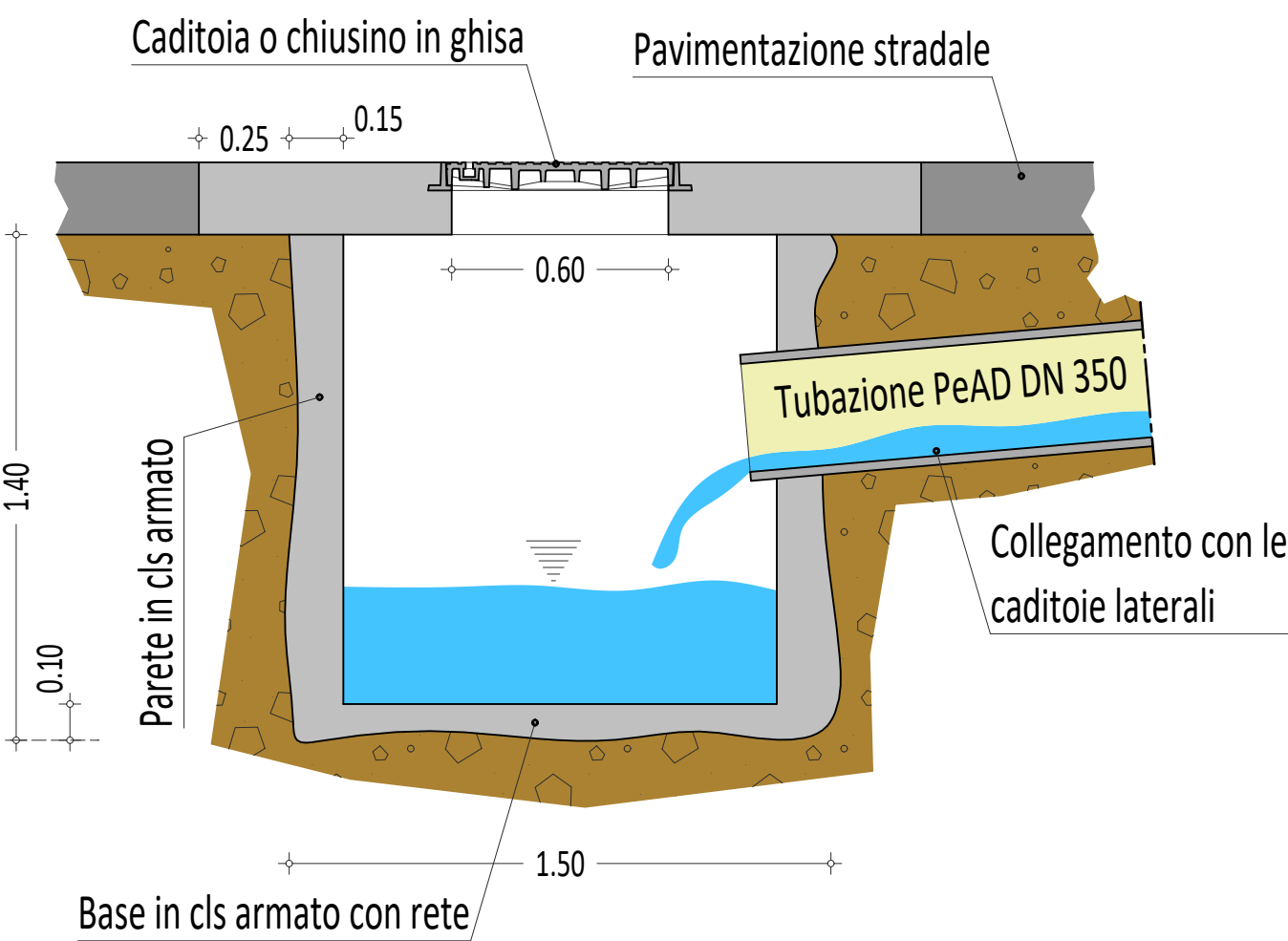

Armatura da posizionare in prossimità delle caditoie
Caditoie lungo la linea n° 6

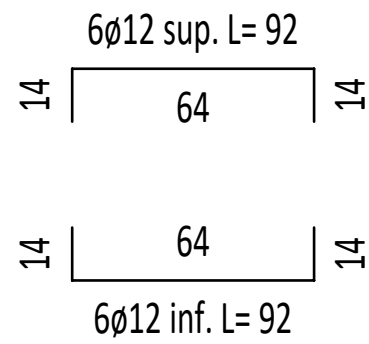

Pianta in prossimità delle caditoie
(foro 60x60 cm al centro della soletta)

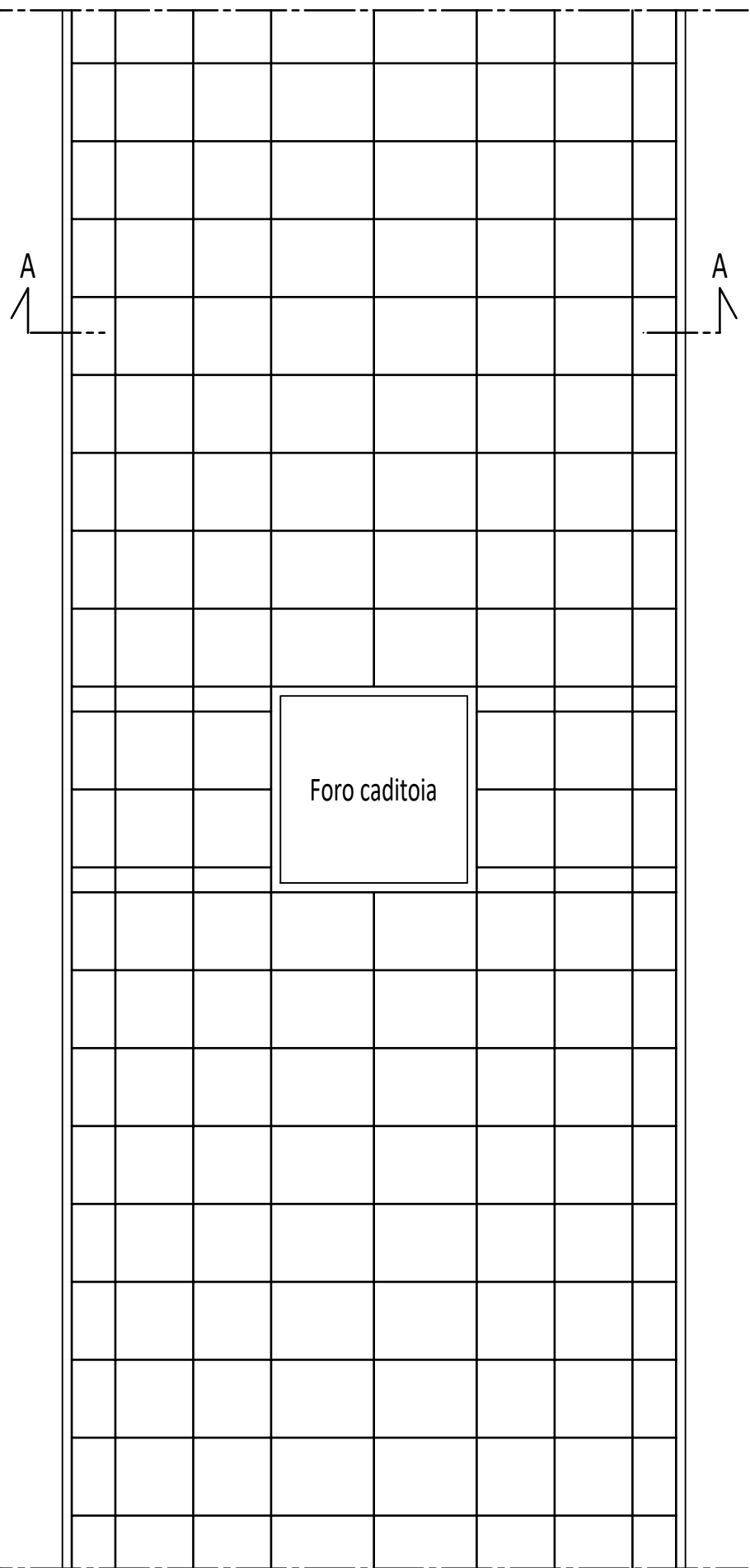

Armatura diffusa 9+9 ø12 (sovrapposizioni ferro 60 cm minimo)
L media= 112

Pianta in prossimità dei chiusini
(foro ø60 cm al centro della soletta)

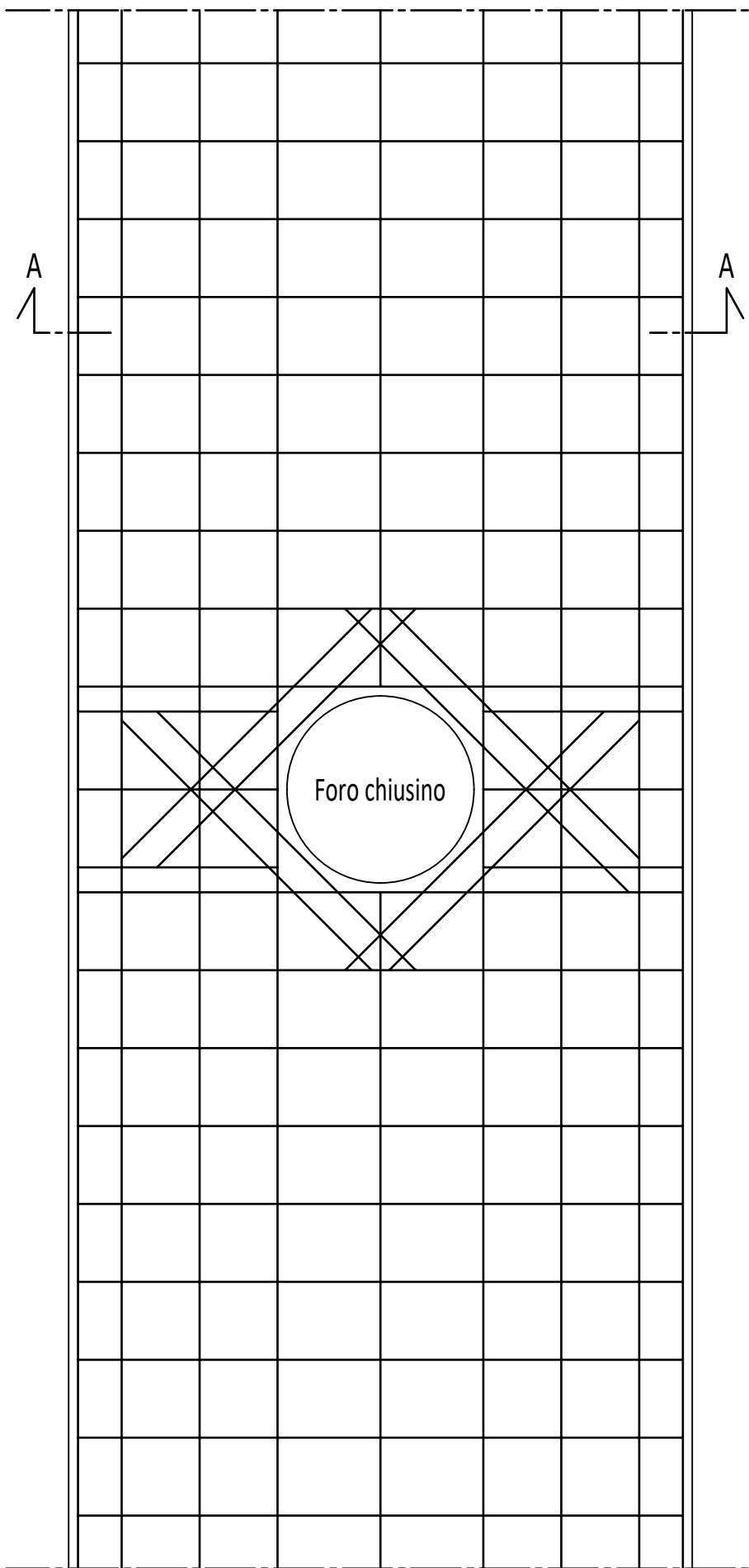

Spessore medio base

Spessore medio parete
0.15

Armatura orizzontale lato sinistro
2ø12/15 cm
Totale 18ø12 L= 110

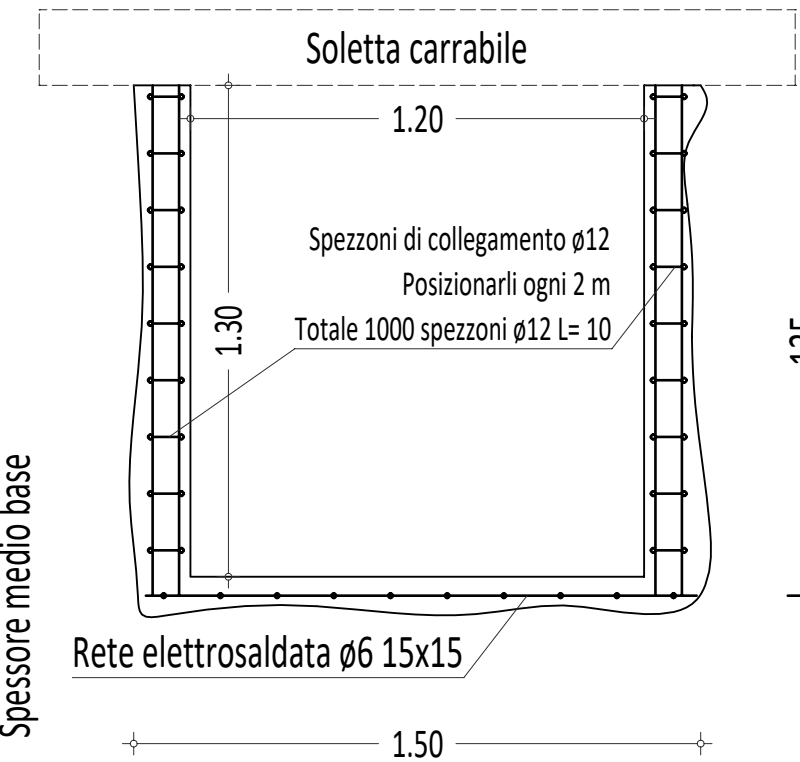
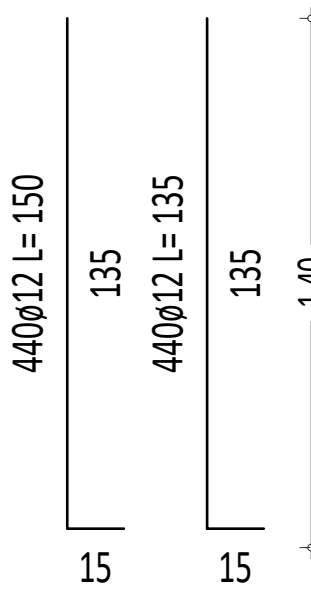

Armatura orizzontale lato destro
2ø12/15 cm
Totale 18ø12 L= 112

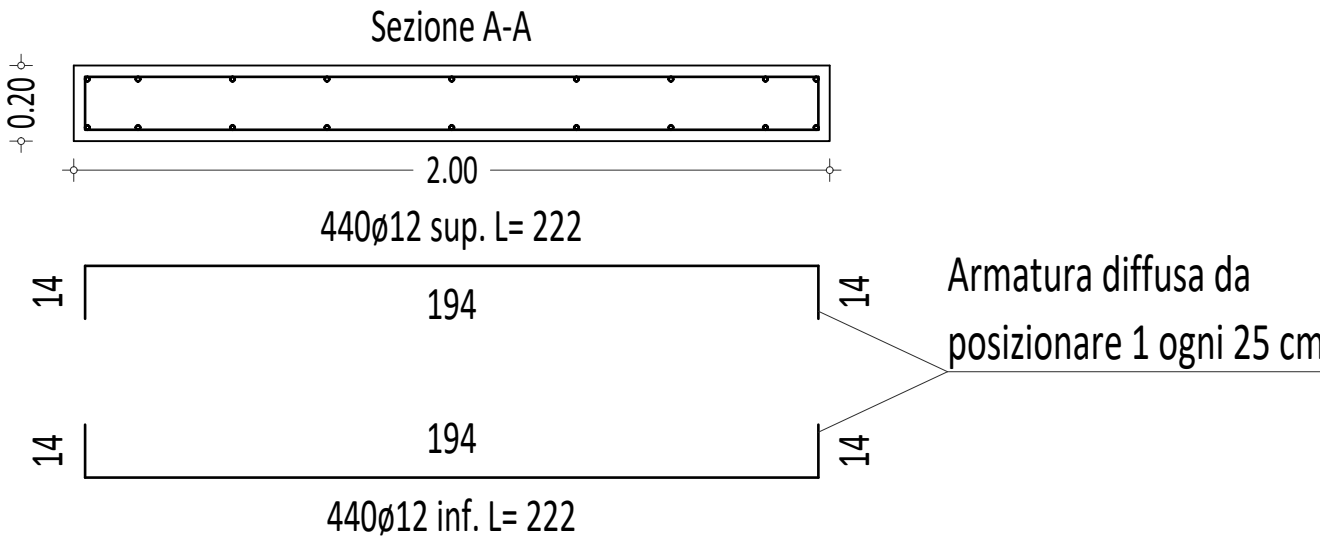
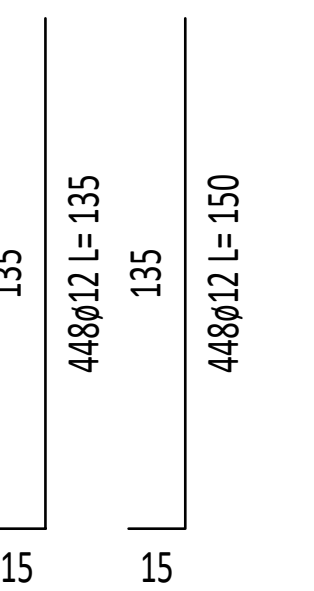

Armatura da posizionare in prossimità dei chiusini
Chiusini lungo la linea n° 5

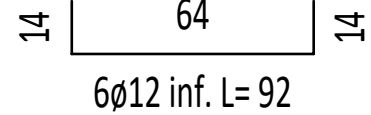
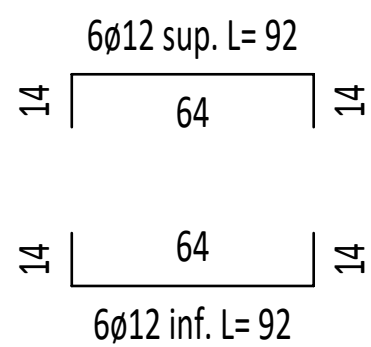
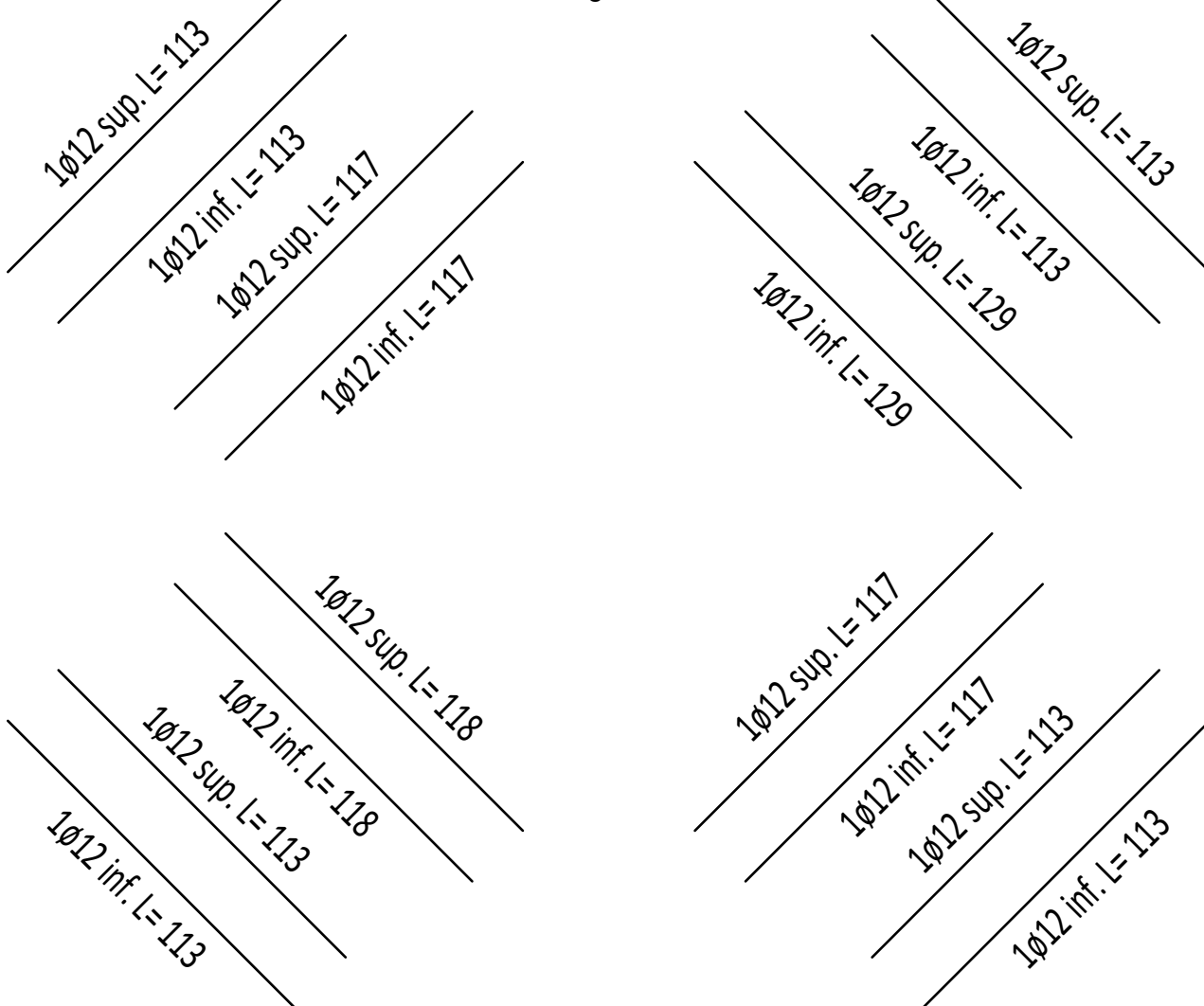

Spazio riservato all'Amministrazione
Spazio per apporre il timbro di protocollo

COMUNE DI CHIARAMONTI
PROVINCIA DI SASSARI

PROGETTO ESECUTIVO

PROGETTAZIONE DELLA MESSA IN SICUREZZA
DEL CENTRO URBANO MEDIANTE REGIMAZIONE
DELLE ACQUE PIOVANE
Legge 160/2019 art. 1 commi 51-58

ELABORATO
PARTICOLARE CANALE DI DEFLUSSO "GRIXONI"

TAVOLA
G.12
SCALA
1:20
Data: Dicembre 2025

RESPONSABILE UNICO DEL PROCEDIMENTO	RAGGRUPPAMENTO TEMPORANEO DI PROFESSIONISTI
Dott. Pietro Canu	Dott. Ing. Carlo Gavino Lippi Dott. Ing. Giampiero Lavena Dott. Ing. Giovanni Battista Lippi Dott. Arch. Mariachiara Solinas
	COLLABORATORE
	Geom. Antonello Pietro Chessa